Aire de desserte

École Fernand-Seguin

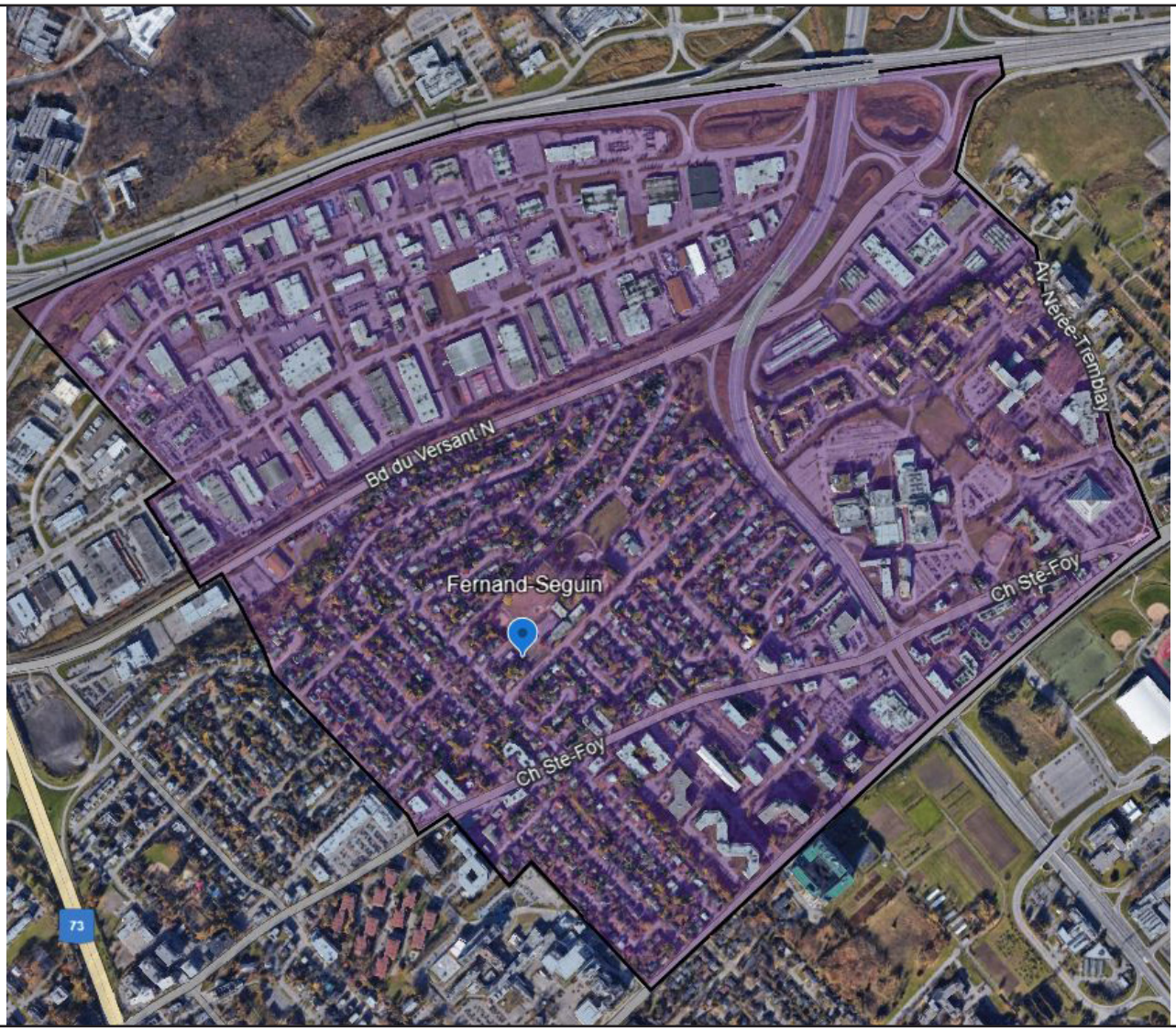

Vous pouvez cliquer sur l'image pour agrandir la carte.
**Avec un appareil mobile, il vous faudra d'abord télécharger l'application Google Earth.*

Centre
de services scolaire
des Découvreurs
Québec